

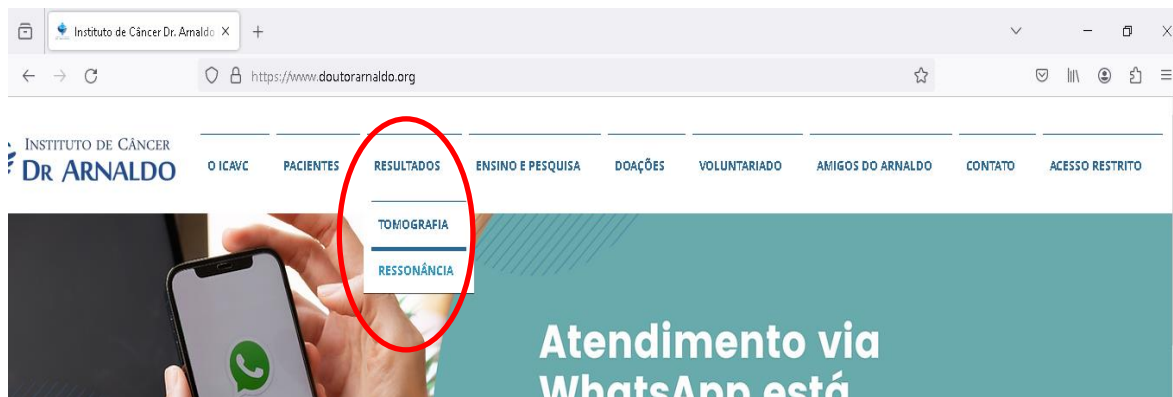



Prezado Cliente:

Os exames de pacientes que fazem tratamento no hospital estarão disponíveis no prontuário. Não é necessário imprimir o laudo.

Para pacientes externos, para acessar suas imagens e laudo basta clicar na modalidade correspondente no site: <https://doutorarnaldo.org>



 INSTITUTO DE CÂNCER  
**DR. ARNALDO**

Usuário *Usuário é seu número de protocolo ( veja onde conseguir no seu protocolo de retirada)*

Senha *A senha é sua data de aniversário no formato DDMMAAA*





Instituto de Câncer Arnaldo Vieira de Carvalho

**Protocolo de Entrega**



491921

<b>Data e hora impressão:</b> 07/05/2024	<b>ATENDIMENTO:</b> 2374737
<b>Nome:</b> PACIENTE TESTE TI	<b>Convênio:</b> SUS - AMBULATORIO
<b>Setor de Exame:</b> CROSS/ EXTERNO	<b>Prontuário:</b> 100843 <b>Dt Nascimento:</b> 01/01/2000

1    7    TC FACE

05/06/2024

**Retirar os exames no endereço indicado pela marcação do "X" no quadrado abaixo**

CENTRO AMBULATORIAL: Largo do Arouche, 86, República, São Paulo, SP - CEP 01219-

010

(No caso de consulta ambulatorial pode retirar o exame na data da consulta.) - "De Segunda à Sexta das 8:00hs às 18:00hs"

CENTRO HOSPITALAR: Rua Dr. Cesário Motta Jr., 112, Vila Buarque, São Paulo, SP - CEP 01221-

020

(Exames solicitados via campanha - Siga saúde) - "De Segunda à Sexta das 8:00hs às 17:00hs"

Para tomografia e ressonância, acessar: [www.doutoramaldo.org](http://www.doutoramaldo.org) ir para RESULTADOS com seu login (número de prontuário) e senha (data de nascimento - DDDMMAAAA)



Paciente: PACIENTE TESTE TI						
Protocolo: 5913954						
DATA	ID ESTUDO	EXAME	Nº ACESSO	IMAGENS	LAUDO	
06/05/2024	5913954	TORAX ABD SUPERIOR E PELVE	2375168			
06/05/2024	5913416	TESTE TI	2374737			

Aqui você terá acesso as imagens de seu exame

Aqui você terá acesso ao laudo de seu exame

**IMPORTANTE:**

As imagens de seu exame estarão disponíveis no dia em que você o realizou, porem o laudo somente estará disponível na data indicada no seu protocolo de entrega.

O seu exame foi realizado em equipamento de última geração que permite avaliação muito acurada e por isso são geradas inúmeras imagens, por este motivo não é possível imprimir seu exame, pois nele pode haver mais de 1.000 imagens.

Forneça seu log in e senha ao seu médico para que caso queira possa ver as imagens.

O seu laudo poderá ser baixado em PDF ou impresso:

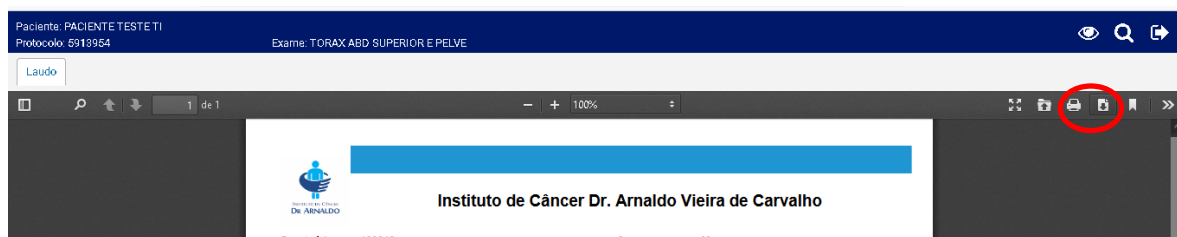

Para visualizar as imagens basta arrastar a série correspondente na coluna da esquerda para a da direita:

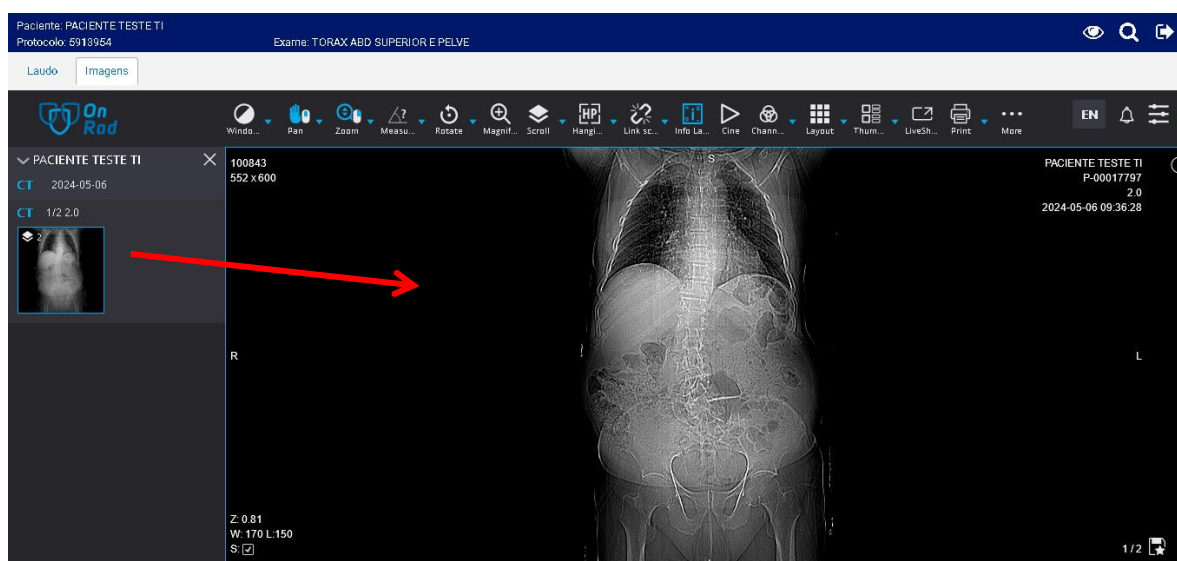

Se após o prazo para visualizar seu resultado você tiver algum problema, envie e-mail, constando seu nome, número de prontuário e data de nascimento para:

[suportelaudos@doutorarnaldo.org](mailto:suportelaudos@doutorarnaldo.org)

Somente serão respondidos questionamentos relacionados a não disponibilidade do laudo, caso não esteja disponível na data retirada indicada no protocolo de exames